

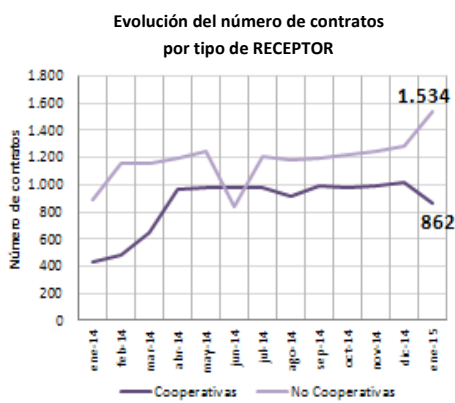

FECHA DE PUBLICACIÓN: Marzo de 2015. Información relativa a contratos en vigor a 31 de enero de 2015.

Un mes más se detecta un aumento en la cifra de contratos registrados en vigor de leche de cabra, 2.396; motivado por el incremento en el registro de contratos firmados por ganaderos con no cooperativas (64%).

Parámetro 1. Evolución del número de contratos

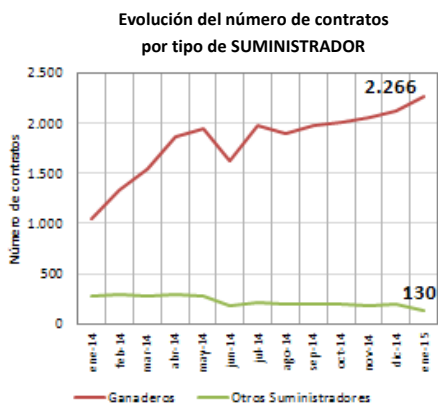
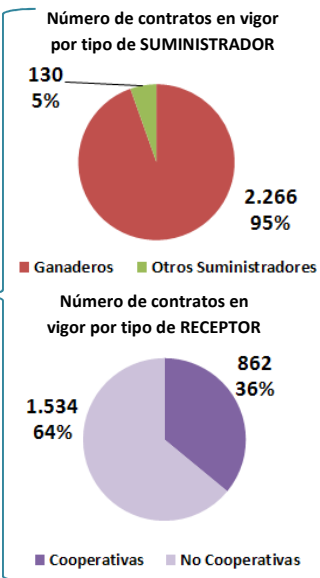
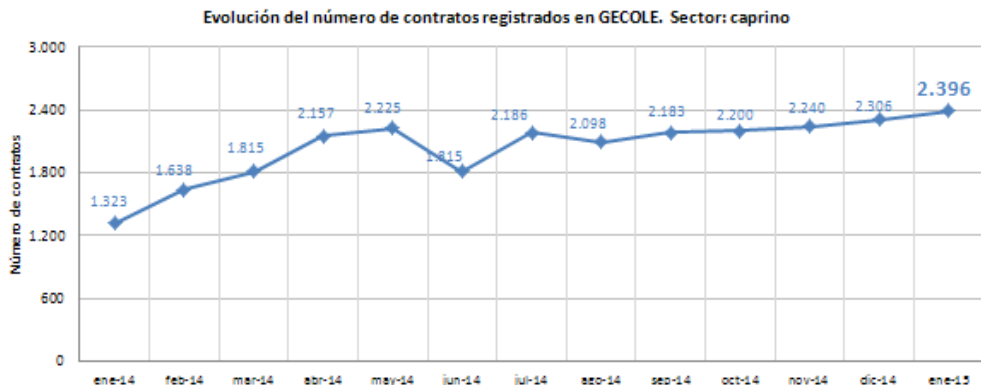

Destacable aumento en el volumen de leche registrada bajo contrato, 25,01 mil t.

Parámetro 2. Evolución mensual de leche registrada

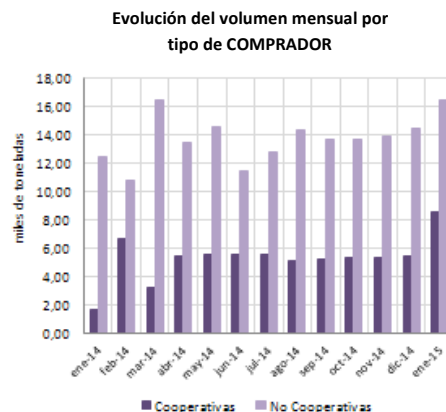
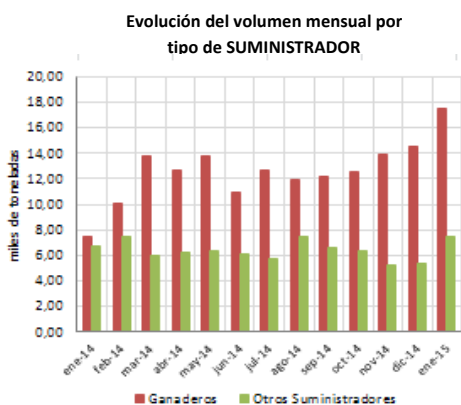
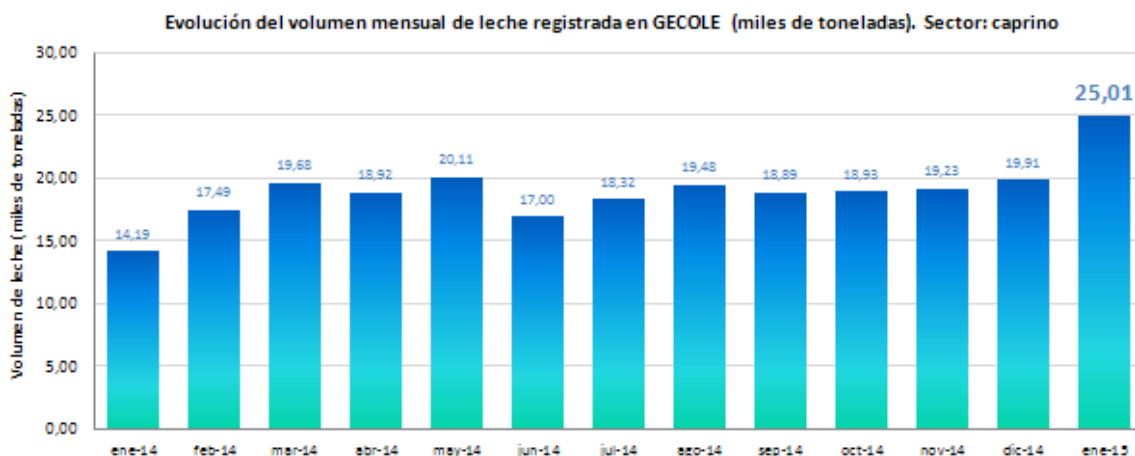



Se vuelve a alcanzar por segunda vez el promedio de duración más elevado de los contratos en vigor, 10,21 meses; como ya ocurrió en el pasado agosto del 2014.

Parámetro 3. Evolución del número de contratos por estratos de duración

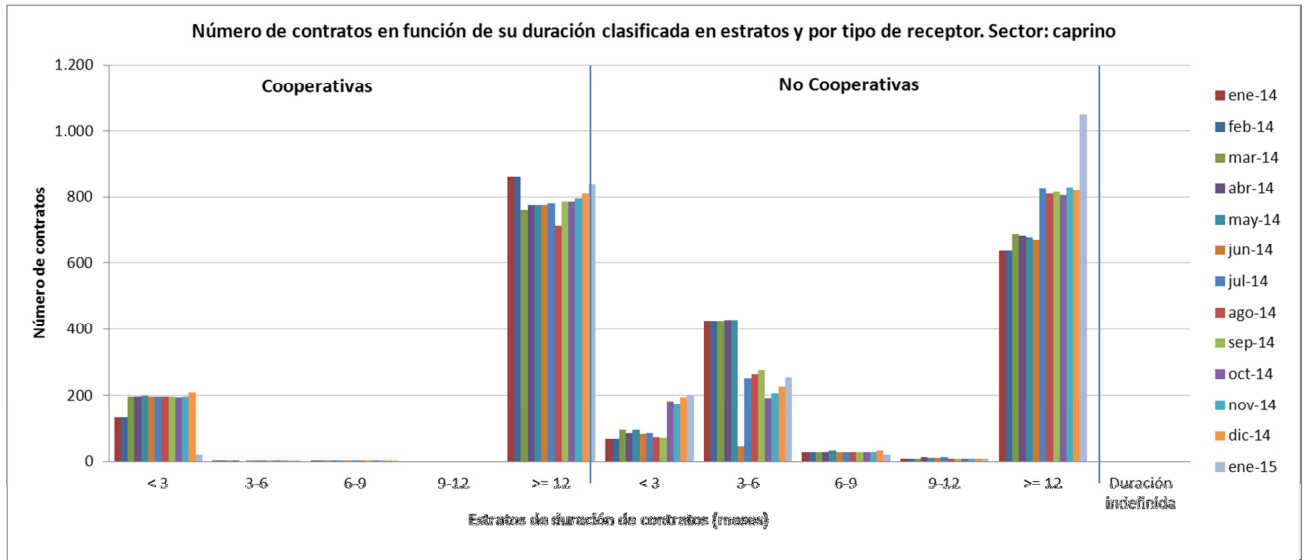

Parámetro 4. Evolución de la tipología de precio

Aumento de los contratos firmados por no cooperativas con precio fijo, dado su incremento general este mes.

Evolución del porcentaje de contratos en función de la tipología de precio y tipo de receptor. Sector: caprino

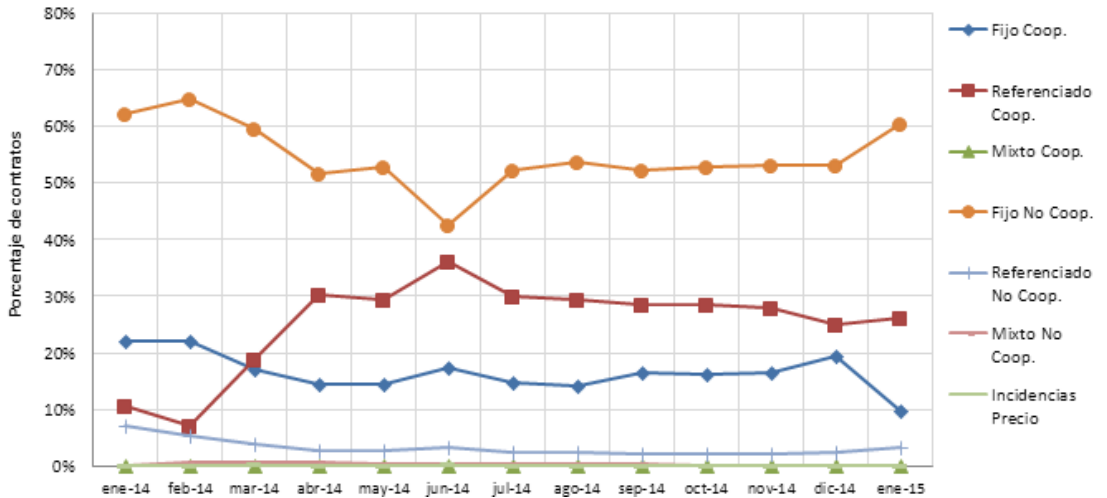

Parámetro 5. Evolución del número de contratos con incidencias por receptor

Tal y como refleja esta gráfica, el registro de los contratos firmados por no cooperativas de este mes, se ha realizado fuera de plazo (incidencia 18.1, retraso >1 mes en el depósito en GECOLE).

Evolución del número de contratos con incidencias por tipo de receptor. Sector: caprino

